PERFIL

2025

Empresa: **Deeploox S.L**

Engineering Services & Construction

Domicilio : Malabo II, detrás de Cámara de Comercio
Ciudad : Malabo, Bioko Norte
Teléfono : 00240 555 011 011 / 00240 555 011 022
E-mail : deeploox.Sl@gmail.com

PERFIL

INDICE

1. **DATOS FISCALES**

2. **HISTORIA DE LA EMPRESA**

3. **EQUIPO ADMINISTRATIVO Y TECNICO**

4. **PROYECTOS**

   4.1. PROYECTOS DE CONSTRUCCIONES
   - CONSTRUCCIONES OBRAS PUBLICAS
   - CONSTRUCCIONES OBRAS PRIVADAS

   4.2. PROYECTOS DE REHABILITACIONES
   - PROYECTOS DE REHABILITACION OBRAS PUBLICAS
   - PROYECTOS DE REHABILITACION OBRAS PRIVADAS

   4.3. MANTENIMIENTOS OBRAS PUBLICAS
   - SEDE MINISTERIO DE CULTURA, TURISMO Y PROMOCION ARTESANAL.
   - TESORERIA DE EBIBEYIN
   - CENTROS DE SALUD MENTAL I Y II DE MALABO

   4.4. OBRAS SOCIALES
   - CONSTRUCCIONES Y REHABILTACIONES DE CENTROS EDUCATIVOS
   - AMUEBLAMIENTOS DE CENTROS EDUCATIVOS
   - CONSTRUCCIONES DE POZOS DE AGUA POTABLE

   4.5. DISEÑOS DE PLANOS Y RENDERIZADO 3D INTERIORES Y EXTERIORES
   - PROYECTOS SOCIALES
   - PROYECTOS PARA ENTIDADES PUBLICAS Y PRIVADAS

5. **CARPINTERIA**
   - CARPINTERIA ALUMINIO
   - CARPINTERIA DE MADERA
   - SOLDADURA
   - ALCUBOND

6. **REGISTRO FOTOGRAFICO DE IMAGENES TOMADAS EN LAS OBRAS.**

1. DATOS FISCALES

DENOMINACION SOCIAL: Deeploox S.L
DOMICILLO: Malabo II, detrás de Cámara de Comercio
NIF: 02237DE-21
DATOS REGISTRALES: Inscrita en el Registro Mercantil de Bioko Norte, asiento nº 178, Folio 80, Diario Bis.
REPRESENTANTE LEGAL: ALI ALAMMARIN
CAPITAL SOCIAL: 5.000.000 frncs cfa.

2. HISTORIA DE LA EMPRESA

La empresa Deeploox S.L. fue creada en octubre de 2014 en la ciudad de Malabo. Desde sus inicios, su actividad principal se ha centrado en la realización de estudios y proyectos técnicos, así como en la ejecución de obras de ingeniería civil, edificación, cartografía, topografía, urbanismo y trabajos de mantenimiento.

A lo largo de los años, Deeploox S.L. ha adquirido una sólida experiencia en el sector de la construcción, desarrollando trabajos de rehabilitación integral de edificios, obras sociales y servicios de mantenimiento. La evolución de la empresa refleja un crecimiento progresivo, fruto del trabajo continuo y del compromiso con cada proyecto asumido.

La empresa cuenta con un equipo formado por personal administrativo y técnicos cualificados, con experiencia en la elaboración de proyectos, informes técnicos y en la ejecución de distintos trabajos especializados relacionados con la construcción y el mantenimiento de infraestructuras.

Desde su fundación, Deeploox S.L. ha llevado a cabo numerosos proyectos y continúa actualmente ejecutando obras de edificación, rehabilitación y mantenimiento. Asimismo, la empresa participa en proyectos de carácter social, incluyendo la construcción de pozos de agua potable y trabajos de acondicionamiento y decoración interior de edificios.

3. EQUIPO ADMINISTRATIVO Y TECNICOS

Deeploox S.L. cuenta con un equipo multidisciplinar de profesionales cualificados, con experiencia en la gestión, planificación y ejecución de proyectos. Dicha estructura está compuesta por:

- Director General
- Secretaría General
- Administracion
- Ingenieros civiles y Arquitectos
- Equipo logistico
- Supervisores de obra
- Técnicos especialistas en ejecución de obras

4. PROYECTOS

La empresa desarrolla su actividad en diversas áreas del sector de la construcción, entre las que destacan:

Listado de las obras principales.

- CONSTRUCCIONES
- REHABILITACIONES
- MANTENIMIENTOS
- OBRAS SOCIALES
- DISEÑOS 2D Y 3D

4.1. PROYECTOS DE CONSTRUCCIONES

Deeploox S.L. ha ejecutado y ejecuta proyectos de construcción de obras públicas y privadas, tales como:

- **CONSTRUCCIONES DE OBRAS PUBLICAS**

- Construcción de los anexos de la Casa de Cultura en Akoa-Kam **//Finalizado//**
- Construcción de la Universidad de Burkinafaso en la ciudad de Cudugo //**Finalizado**//
- Construcción de un Parking en frente del Ministerio del Interior y Administración Local// **En ejecución** //

- **CONSTRUCCION DE OBRAS PRIVADAS**

- Varias construcciones de edificios y urbanizaciones **//En ejecución y Finalizado//**
- Construcción de fosos de la fábrica de harina //**En ejecución**//
- Construcción de campos deportivos //**Finalizado**//

4.2. PROYECTOS DE REHABILITACION

La empresa dispone de amplia experiencia en trabajos de rehabilitación integral de edificios públicos y privados, de entre ellos están:

- **PROYECTOS DE REHABILITACION DE OBRAS PUBLICA**

- Rehabilitación de la Biblioteca nacional de Malabo **//Finalizado//**
- Rehabilitación del Centro Cultural Ecuatoguineano de Malabo **//Finalizado//**

- **PROYECTOS DE REHABILITACIONES OBRAS PRIVADAS**

- Rehabilitación de los dos centros de salud mental de Malabo "psiquiátricos" **//Finalizado//**
- Rehabilitación del Hotel 3 de Agosto //**En ejecución**//
- Rehabilitación del edificio Abayak-Bange de Bata **//Finalizado//**

- Varias Rehabilitaciones de centros y viviendas **//En ejecución y Finalizados//**

4.3.SERVICIOS DE MANTENIMIENTO PARA OBRAS PUBLICAS

La empresa lleva tiempo prestando servicios de mantenimiento preventivo y correctivo en infraestructuras, garantizando la conservación y el correcto funcionamiento de las instalaciones en las entidades que se citan a continuación.

- **SEDE MINISTERIO DE CULTURA, TURISMO Y PROMOCION ARTESANAL.**
- **TESORERIA DE EBIBEYI (CONTRATADOS POR OTRA EMPRESA)**
- **CENTROS DE SALUD MENTAL I Y II DE MALABO**

4.4. OBRAS SOCIALES

Dentro de su compromiso social, la empresa ha desarrollado proyectos de rehabilitación y ampliación de centros educativos, amueblamiento escolar y construcción de pozos de agua potable en distintas localidades del país.

- **REHABILTACIONES DE CENTROS EDUCATIVOS**

- Rehabilitación y Ampliación del colegio de Nuestra Señora de Guadalupe del Municipio de Ayene //**Finalizado**//

- **AMUEBLAMIENTO DE CENTROS EDUCATIVOS**

- Fabricación y Rehabilitación de Muebles de colegio Nacional de Municipio de Ayene. //**Finalizado**//

- **CONSTRUCCIONES DE POZOS DE AGUA POTABLE**

- Perforación de un pozo de agua de un sistema mixta (solar y eléctrica) con aljibe en la ciudad de BATA - a la empresa GE OFFSHORE **//Finalizado//**
- Perforación de pozo agua con sistema eléctrico y aljibe, en la comunidad de vecinos de ETOFILI. (BATA). – a la empresa GEOMS**.** **//Finalizado //**
- Perforación de un pozo de agua de un sistema eléctrico con aljibe en AKOM-ESAMBIRA (MONGOMO) - a la empresa FMC. **//Finalizado//**
- Perforación de un pozo de agua potable de sistema eléctrico con aljibe en la ciudad de LUBA - a la empresa LUBA FREEPORT LTD. **//Finalizado//**
- Perforación de dos pozos de agua potable uno en el consejo de poblado de AKOK - NSOMO (NZOK-NSOMO) de sistema placas solares con aljibe. Y otro en el consejo de poblado de MANGUMA (MBINI) de sistema eléctrico con aljibe- a la empresa EG LNG. **//Finalizado //**

- Acabados de un pozo de agua potable de sistema eléctrico en el consejo de poblado de BINDUNG (BATA) – a la empresa EG LNG. **//Finalizado //**

4.5. DISEÑOS DE PLANOS Y RENDERIZADO 3D INTERIORES Y EXTERIORES.

La empresa ofrece servicios de diseño arquitectónico, incluyendo la elaboración de planos técnicos y renderizados 3D de proyectos interiores y exteriores. Estos servicios se ilustran en nuestro catálogo

5. CARPINTERIA

La empresa Deeploox S.L. dispone de un taller de carpintería dedicado a la fabricación y montaje de elementos necesarios en cualquier trabajo de carpintería.

- REVESTIMIENTOS DE ALCUBOND
- CARPINTERIA ALUMINIO
- CARPINTERIA DE MADERA
- SOLDADURA

6. REGISTRO FOTOGRAFICO DE LAS OBRAS.

El presente perfil se acompaña de un registro fotográfico que refleja las principales obras ejecutadas por la empresa, mostrando las distintas fases de ejecución y los resultados finales de los proyectos.

- OBRAS DE CONSTRUCIONES

  - OBRAS PUBLICAS

Anexos de la Casa Cultural de Akoa-Kam

Universidad de Burkina-Faso en la ciudad de Cudugo

La empresa participó en la ejecución de la estructura del edificio, realizando los trabajos de hormigón y levantamiento de muros de bloques según plan de construcción

Construcción de un Parking en frente del Ministerio del Interior y Administración Local

- OBRAS PRIVADAS

Viviendas

Construcción de piscina

Fosos de fábrica

- Campos deportivos

Campo de futbol con césped artificial

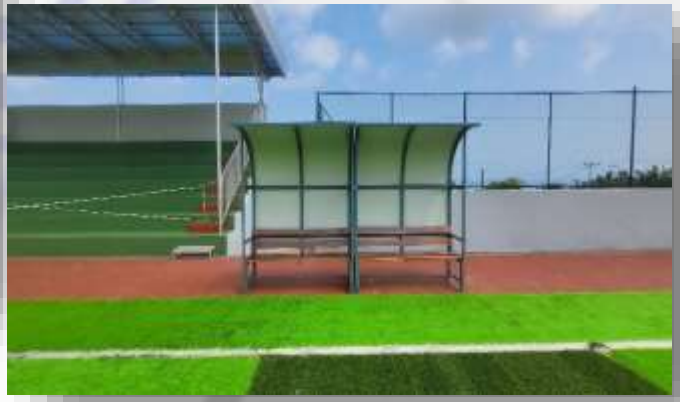

Cancha de tenis

- OBRAS DE REHABILITACIONES

  - REHABILITACIONES PUBLICAS

    Biblioteca Nacional

Centro cultural ecuatoguineano

- REHABILTACIONES PRIVADAS

Centros de salud mental de Malabo I y II

Hotel 3 de Agosto de Malabo

Rehabilitación de las plantas habitaciones

Rehabilitación de clima central

Ampliación de la cocina

Ç

Abayak-Bange de Bata

- TRABAJOS DE MANTENIMIENTO

Sede Ministerial de Cultura, Turismo

Tesorería Ebibeyin

- OBRAS SOCIALES

  - REHABILITACIONES DE CENTROS EDUCATIVO

Rehabilitación y ampliación del colegio Nacional de Nuestra Señora de Guadalupe en el Municipio de Ayene.

COLEGIO NACIONAL DE AYENE MUNICIPIO

- AMUEBLAMIENTO DE CENTROS EDUCATIVOS

Fabricación y Rehabilitación de Muebles de colegio Nacional de Municipio de Ayene

- CONSTRUCCIONES DE POZOS DE AGUA POTABLE

Construcción de pozo de agua con aljibe en Luba

Construcción de pozo de agua con aljibe en Mongomo

Construcción de pozo de agua con aljibe en Etofili-Bata

Construcción de dos pozos de agua de sistema de placas solares, y sistema eléctrico con aljibe en Akok -Nsomo Ebibeyin y en Mbini.

DISEÑOS 3D EXTERIOR

DISEÑOS 3D INTERIORES

- CARPINTERIA

TRABAJOS REALIZADOS POR LA CARPINTERIA

- **Revestimiento de alcubon**

- **Carpintería De Madera**

En la carpintería de madera hacemos diseños de muebles modernos de madera: hablamos de almarios de oficina, roperos para cuartos de hoteles, puertas, cunas, accesorios de madera, concepción y montaje de cocinas completas.

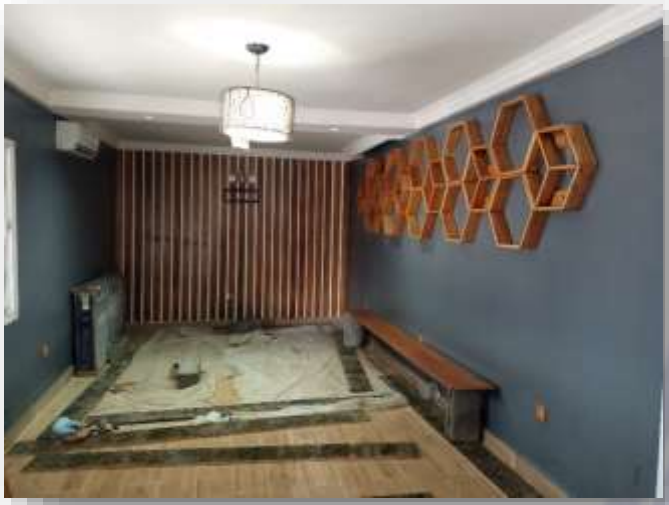

- **Carpintería de aluminio**

En la carpintería de aluminio hacemos diversos trabajos de aluminio tales como la creación y montaje de muros de oficina, puertas, ventanas, almarios etc.